

Postbus 8
2800 AA Gouda
Hanzeweg 16
2803 MC Gouda

Telefoon 088 - 82 30 100
info@jpvaneesteren.nl
www.jpvaneesteren.nl

IBAN NL85 RABO 0131 5022 98
IBAN NL76 ABNA 049.52.62.277

KvK Rotterdam 54206669
BTW nummer NL8512.15.075.B01

de Bewoners en Bedrijven
in de omgeving van het project 2Amsterdam

Onderwerp
2Amsterdam informatiebrief nr. 4



Beste ondernemers en bewoners,

Van Beinumstraat

De afgelopen maanden is er veel gebeurd in en om de Van Beinumstraat. De parkeergarage is gesloopt en heeft plaats gemaakt voor het werkterrein ten behoeve van de bouw van 2Amsterdam. Aan de zijde van het Zuidplein moet de bestaande hellingbaan blijven staan om de A10 te ondersteunen.

De kabels en leidingen in de Van Beinumstraat zijn verlegd. Daarna kon de firma Kandt de stabiliteitsconstructie voor het WTC aanbrengen. De boorwerkzaamheden zijn voor de zomervakantie gereed. Deels voor en deels na de zomervakantie zal een staalconstructie direct aan de buitenzijde van de I toren worden aangebracht die de boorpalen aan elkaar gaat verbinden. Vervolgens zal deze staalconstructie ingestort worden in beton. De totale werkzaamheden onder de I toren zullen eind september, begin oktober afgerond zijn.

Nu de werkzaamheden in de omgeving van de Van Beinumstraat flink gevorderd zijn, kan ook de verkeersdoorstroming weer verbeterd worden. Voetgangers kunnen vanaf begin juli weer direct van het Zuidplein naar de Parnassusweg. Daarvoor wordt een afgeschermd voetgangerspad ingericht langs de parkeergarage. Naast dit voetgangerspad komt een wegvak voor verkeer van en naar het loading dock van WTC. In geval van calamiteiten vluchten mensen vanuit het WTC, via de Van Beinumstraat, naar het Zuidplein.

Datum
7 juni 2018
Referentie
201806-03710
Project
302618 2amsterdam,
AMSTERDAM
Behandeld door
P.G. van Kats
E-mail
p.vankats@jpvaneesteren.nl
Blad
1 van 3

Certificering:
ISO 9001
ISO 14001
VCA**
CO₂-prestatieladder
FSC (SKH-COC-000471)
PEFC (SKH-PEFC-COC-5238)

Voor de veiligheid blijven de verkeersregelaars de verkeersstromen reguleren aan de Parnassusweg. Bouwverkeer zal vanaf daar vrijwel direct gescheiden worden van de overige verkeersstromen. De voormalig taxistandplaats naast het Zuidplein wordt gebruikt voor vrachtwagens om te keren. Deze keerplaats wordt rondom afgeschermd met een hek.

Een voorlopige tekening van de beschreven situatie vindt u hieronder.
Deze situatie gaat in per begin juli en blijft gehandhaafd tot in ieder geval eind 2019.

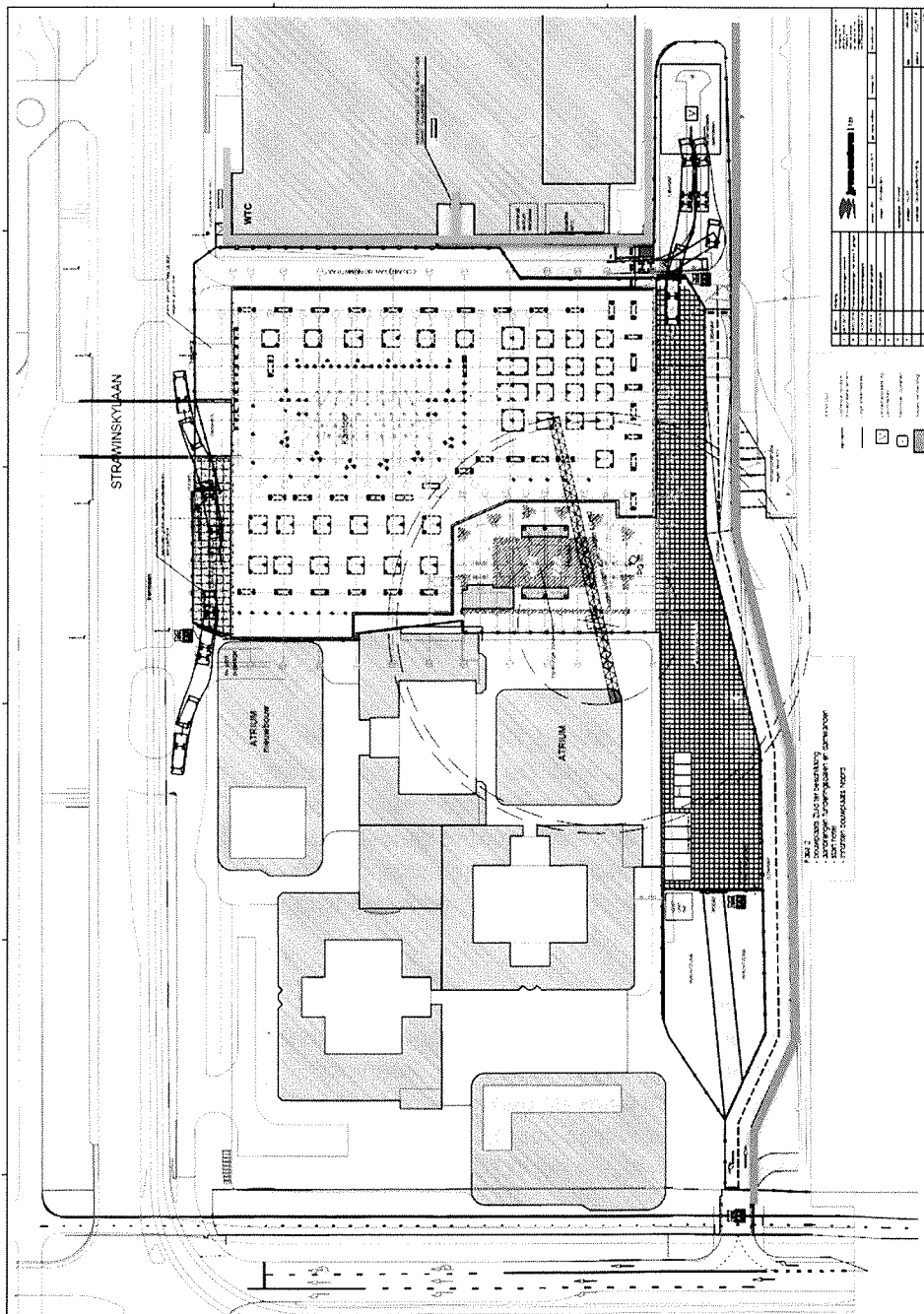

Voetgangers Zuidplein –
Parnassusweg

Vluchten WTC

2Amsterdam

De werkzaamheden in de afgelopen maanden zijn nodig geweest om de bouw van 2Amsterdam mogelijk te maken. J.P. van Eesteren zal medio augustus beginnen met de funderingswerkzaamheden. We hebben gemerkt dat de sloopwerkzaamheden in de bestaande torens, ondanks alle getroffen maatregelen, voor overlast hebben gezorgd, waarvoor excuus. Deze werkzaamheden worden in juni van dit jaar afgerond. Voor meer informatie over het project 2Amsterdam verwijzen wij naar de website.

Werktijden

We werken van maandag tot en met zaterdag van 7.00 uur tot 19.00 uur. Op zaterdag worden alleen werkzaamheden uitgevoerd waarvan u weinig hinder heeft. We voeren dan bijvoorbeeld geen zware hak- en breekwerkzaamheden uit.

Bouwinformatiesite en informatiebrieven

Voor up-to-date informatie over de bouw van dit project kunt u terecht op onze bouwinformatiesite www.wijbouwen.nu/2Amsterdam. Daarnaast ontvangt u tijdens de bouw informatiebrieven zoals deze, met daarin de laatste updates over dit project.

Contact

Valt u iets op of heeft u vragen? Mail ons dan gerust via 2Amsterdam@jpvaneesteren.nl of spreek onze bouwplaatsmanager Eric van Nes aan. Hij is dagelijks te vinden op de bouwplaats. Bij calamiteiten zijn wij dag en nacht bereikbaar op telefoon 0900 - 824 34 73 (TBI-direct).

Goed om te weten

De gemeente Amsterdam (Zuidas) is deels opdrachtgever van de werkzaamheden en heeft een coördinerende rol bij alle bouwwerkzaamheden in Zuidas. Heeft u vragen of opmerkingen over projecten bij u in de buurt? Dan kunt u contact opnemen met:

Amsterdam Zuidas Informatiecentrum
0800 5065 (altijd bereikbaar)
contact@zuidas.nl
www.zuidas.nl

Met vriendelijke groet,
J.P. van Eesteren B.V.



E.W. (Eric) van Nes
Bouwplaatsmanager